

LAYOUT FUNZIONALE scala 1:1000

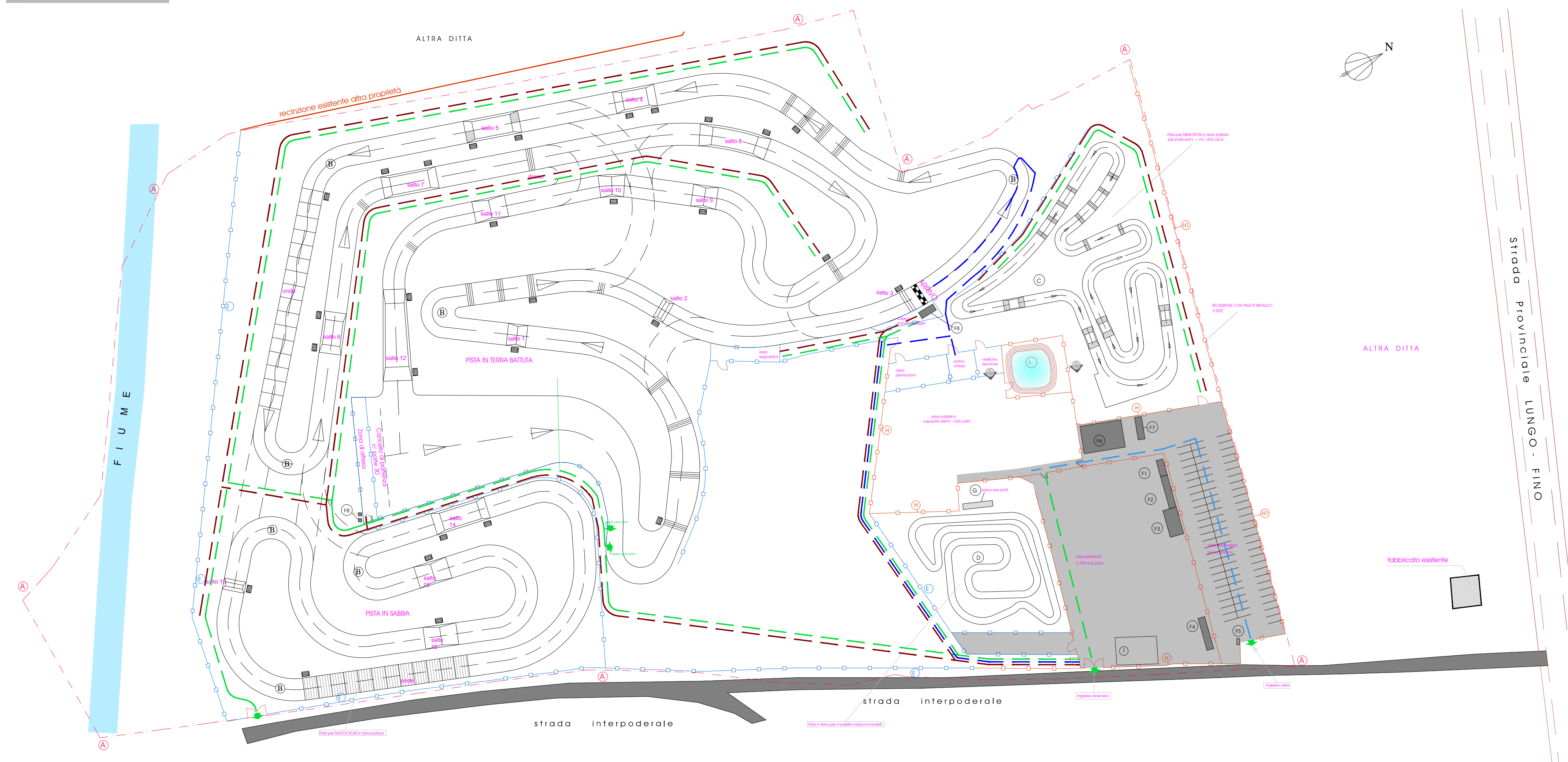

- LEGENDA:
- AREA PISTA MX Motocross
  - AREA PISTA MJX Minicross
  - AREA PISTA Automodelli
  - AREA Vasca raccolta acque
  - AREA Premiazioni
  - AREA Segnalatori
  - AREA Parco Chiuso
  - AREA Cabina di cronometraggio
  - AREA Verifiche Tecniche
  - AREA Pubblico
  - AREA Paddock
  - AREA Lavaggio moto

PERCORSI E ACCESSI scala 1:1000



- LEGENDA:
- PERCORSO PILOTI
  - PERCORSO USCITA PILOTI
  - PERCORSO PUBBLICO
  - PERCORSO SOCCORSO
  - ACCESSO/USCITE EMERGENZA

<b>COMUNE DI CITTA' SANT'ANGELO</b> Provincia di Pescara					
<b>PROGETTO</b>		Realizzazione di impianto sportivo in zona Agricola (pista Motocross), sito in località Sant'Agnese. Ai sensi dell' art. 10 D.P.R. 160/2010 (ex art. 5 D.P.R. 447/98)			
<b>COMMITTENTE</b>		A.S.D. MOTOCROSS PARK SANTAGNESE sede via Tavolato 24 65013 Città Sant'Angelo (PE)			
<b>ELABORATO</b>		LAYOUT FUNZIONALE PERCORSI E ACCESSI			
<b>PROTOCOLLO</b>	<b>SCALA</b>	<b>R.U.P.</b>	<b>FILE</b>	<b>TAVOLA</b>	<b>COMMITTENTE</b>
DATA 05.05.2016	varie	ywam	motocross	<b>E</b>	
 <b>DEL DUCHETTO</b> <b>URBAN</b> <b>OFFICE</b>					IL PROGETTISTA
<small>geom. Giacomo Del Duchetto - geom. Vittorio Del Duchetto - arch. Franco Del Duchetto 65013 Città Sant'Angelo (PE) - Via della Scorta 29/4 - Tel e Fax 085 959246 website: www.duchetto.it e-mail: info@duchetto.it</small>					